



Uema
UNIVERSIDADE ESTADUAL
DO MARANHÃO



Ppg
Pró-Reitoria
de Pesquisa
e Pós-Graduação

Coordenação de Pesquisa – CP/PPG

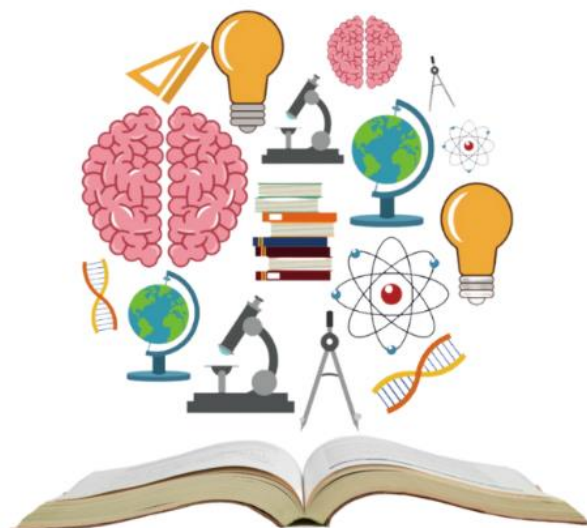

PRÉ-SEMIC

PIBIC/CNPq/FAPEMA/UEMA/AF e PIVIC

CAMPUS DE BALSAS

BALSAS - MA
2023

APRESENTAÇÃO

O Seminário Prévio de Iniciação Científica - PRÉ SEMIC da Universidade Estadual do Maranhão será realizado de forma presencial entre os dias 02 e 05 de maio de 2023. Neste evento, os bolsistas irão apresentar os resultados parciais de seus planos de trabalho.

O PRÉ SEMIC é uma ação de popularização, disseminação e promoção da Ciência promovida pela UEMA que, ao divulgar os resultados parciais de pesquisas desenvolvidas por alunos da graduação, sob orientação dos docentes da Universidade, valoriza e prioriza a preparação de nossos jovens por meio do conhecimento, para que sejam atores de destaque no esforço de melhorar os índices de desenvolvimento do Estado, trazendo mais qualidade de vida à nossa população.

Neste evento, as apresentações irão ocorrer no Polo Paulo VI e nos Centros de Caxias, Santa Inês e Balsas. Os bolsistas e voluntários dos demais *campi* irão realizar a apresentação em uma das localidades acima citadas.

A Pró-reitoria de Pesquisa e Pós-Graduação da Universidade Estadual do Maranhão (PPG/UEMA) trabalha na contínua busca por estimular e incrementar a pesquisa em seus mais diversos segmentos dentro da Instituição.

- **Data:** dia 05 de maio de 2023
- **Local:** Sala 01 - Campus de Balsas
- **Horário:** 08h às 12h e das 14h às 18h

APRESENTAÇÕES CIÊNCIAS AGRÁRIAS - AGRONOMIA

- **Monitor** – Kayron Rafael Alves dos Santos
- **Mediadora:** Profa. Solange Maria de França
- **Professores Avaliadores:** Alan Mario Zuffo e Francisco Charles dos Santos Silva

01) **Título:** Adubação potássica e mulching no crescimento e produção de *Cucurbita pepo* L
Bolsista: Carlos Daniel Barbosa da Silva
Orientadora: Adriana Araújo Diniz

02) **Título:** Adubação potássica e mulching na produtividade e na qualidade pós-colheita de frutos de *Cucurbita pepo* L.
Bolsista: George Silva dos Santos
Orientadora: Adriana Araújo Diniz

➤ **Professores Avaliadores:** Adriana Araújo Diniz e Carla Fonseca Alves Campos

03) **Título:** Produtividade, qualidade fisiológica e sanitária de sementes de sorgo produzidas em Balsas – MA
Bolsista: Carlos Henrique Conceição Sousa
Orientador: Alan Mario Zuffo

04) **Título:** Qualidade fisiológica e sanitária de sementes de cultivares de sorgo colhidas em diferentes épocas
Bolsista: Rafaela Sousa da Silva
Orientador: Alan Mario Zuffo

➤ **Professores Avaliadores:** Ricardo Mezzono e Leandra Matos Barrozo

05) **Título:** Avaliação do mercado e condições de comercialização de ovos comercializados no município de Balsas-MA
Bolsista: Geovanna Vicente Veloso de Araújo
Orientadora: Carla Fonseca Alves Campos

- 06) **Título:** Parâmetros de qualidade interna e externa de ovos de galinhas comercializados em diferentes estabelecimentos no município de Balsas-MA
Bolsista: Kelson Soares Lima
Orientadora: Carla Fonseca Alves Campos
- **Professores Avaliadores:** Alaécio Pinheiro dos Reis e Tatiane Scilewski da Costa Zanatta
- 07) **Título:** Utilização de água magnetizada na produção de feijão mungo
Bolsista: Grasielle Martins Sousa
Orientadora: Leandra Matos Barrozo
- **Professores Avaliadores:** Solange Maria de França e Tatiane Scilewski da Costa Zanatta
- 08) **Título:** Efeitos da aplicação de bioestimulante na produtividade de soja sob déficit hídrico
Bolsista: Laísa Coelho dos Santos Lopes
Orientadora: Leandra Matos Barrozo
- 09) **Título:** Efeitos do pré-tratamento sementes de soja com diferentes doses de bioestimulante sob déficit hídrico
Bolsista: Natália Barros da Silva
Orientadora: Leandra Matos Barrozo
- **DAS 14H ÀS 18H**

CONTINUAÇÃO DAS APRESENTAÇÕES CIÊNCIAS AGRÁRIAS - AGRONOMIA

Monitor – Kayron Rafael Alves dos Santos

Mediadora: Profa. Solange Maria de França

Professores Avaliadores: José Francisco da Cruz Neto e Alan Mario Zuffo

- 10) **Título:** Identificação dos estádios fenológicos da soja irrigada por NVI obtido por sensor orbital com 5 dias resolução temporal
Bolsista: Maria Lusiane Santos Matos
Orientador: Francisco Charles dos Santos Silva

➤ **Professores Avaliadores:** Leandra Matos Barrozo e Alan Mario Zuffo

11) **Título:** Qualidade fisiológica de sementes de sorgo armazenadas em diferentes ambientes
Bolsista: Aurilucia do Nascimento Silva Caldas
Orientador: Ricardo Mezzomo

12) **Título:** Estratégia de aplicação do Stimulate® na redução do acamamento e potencialização da produtividade na cultura da soja
Bolsista: Pedro Lucas da Silva Mota
Orientadora: Tatiane Scilewski da Costa Zanatta

13) **Título:** Estratégia de aplicação do Stopping Go® na redução do acamamento e potencialização da produtividade na cultura da soja
Bolsista: Marcela Miranda de Oliveira
Orientadora: Tatiane Scilewski da Costa Zanatta

➤ **Professores Avaliadores:** Prof. Alaécio Pinheiro dos Reis e Tatiane Scilewski da Costa Zanatta

14) **Título:** Preparação, seleção e estudos de amostras de frutas ante/pós irradiação
Bolsista: Ester dos santos Rodrigues
Orientador: Sergio Nolêto Turibus

➤ **Professores Avaliadores:** Cynara Moura de Oliveira e Ricardo Mezzomo

15) **Título:** Acarofauna na cultura do feijão em Balsas – MA
Bolsista: Milena Martins da Silva
Orientadora: Solange Maria de França

16) **Título:** Acarofauna na cultura da soja em Balsas – MA
Bolsista: Lorrana Maria Pereira dos Santos
Orientadora: Solange Maria de França

17) **Título:** Resistência de variedades de soja a ácaro fitófago
Bolsista: Carlos Morais Pimentel Cardoso
Orientadora: Solange Maria de França

18) **Título:** Monitoramento de resistência de *Spodoptera frugiperda* a tecnologia Bt em milho em Balsas MA
Bolsista: Eduardo de Moura Silva
Orientadora: Solange Maria de França

- **Data:** dia 05 de maio de 2023
- **Local:** Sala 02 - Campus de Balsas
- **Horário:** 08h às 12h

APRESENTAÇÕES LINGUÍSTICA, LETRAS E AETES

- **Monitora** – Kácia Maria da Silva Barros Sousa
- **Mediadores:** Profa. Marcia Meurer E Prof. Leonardo Mendes Bezerra
- **Professores Avaliadores:** Maria Célia Dias de Castro e José Ailson Lemos de Sousa

- 01) **Título:** DOCUMENTO CURRICULAR DO TERRITÓRIO MARANHENSE- ENSINO MÉDIO: uma análise discursiva das prescrições curriculares ao ensino na área de Línguas
Bolsista: Elisane da Silva Miranda
Orientadora: Ana Patrícia Sa Martins

 - 02) **Título:** DOCUMENTO CURRICULAR DO TERRITÓRIO MARANHENSE PARA EDUCAÇÃO INFANTIL E ENSINO FUNDAMENTAL: uma análise discursiva das prescrições curriculares ao ensino na área de Línguas
Bolsista: Suzana da Rocha Carvalho
Orientadora: Ana Patrícia Sa Martins

 - 03) **Título:** CADERNO DE ORIENTAÇÕES PEDAGÓGICAS: uma análise discursiva das prescrições curriculares ao ensino na área de Línguas
Bolsista: Aniele Carvalho de Araújo
Orientadora: Ana Patrícia Sa Martins
-
- **Professores Avaliadores:** Laira de Cassia Barros Ferreira Maldaner e Antônia Aparecida Pereira Borges
-
- 04) **Título:** O GÊNERO CRÔNICA: estratégias para o ensino de literatura
Bolsista: Sandryellen Pimentel Saraiva
Orientadora: Ana Cristina Teixeira de Brito Carvalho
-
- **Professores Avaliadores:** Laira de Cassia Barros Ferreira Maldaner e Elisângela Campos
-
- 05) **Título:** A Literatura Inglesa Contemporânea: novos rumos do cânone inglês
Bolsista: Thamyres Pereira de Souza
Orientador: José Ailson Lemos de Souza

➤ **Professores Avaliadores:** Profa. Laira de Cassia Barros Ferreira Maldaner e Merivan Pereira Sá

- 06) **Título:** A Literatura Norte-Americana: novos enfoques críticos a partir da questão racial
Bolsista: Gustavo Nogueira Lopes
Orientador: José Ailson Lemos de Souza

➤ **Professores Avaliadores:** Profa. Ana Cristina Teixeira de Brito Carvalho e Antônia Aparecida Pereira Borges

- 07) **Título:** Literatura e cinema: a análise crítica a partir do conceito de reescritura
Bolsista: Daniel Vitor de Souza Batista
Orientador: José Ailson Lemos de Souza

- 08) **Título:** A literatura inglesa adaptada para o cinema britânico: discussão sobre identidades nos filmes de época
Bolsista: Thauiny Brito de Lima
Orientador: José Ailson Lemos de Souza

➤ **DAS 14H ÀS 18H**

CONTINUAÇÃO DAS APRESENTAÇÕES - LINGUÍSTICA, LETRAS E ARTES E EDUCAÇÃO

- **Monitor** – Caiky Renê Mendes da Silva
➤ **Mediadores:** Profa. Marcia Meurer e Prof. Leonardo Mendes Bezerra
➤ **Professores Avaliadores:** Prof. Leonardo Mendes Bezerra e Marcia Meurer

- 09) **Título:** ATLAS TOPONÍMICO DO ESTADO DO MARANHÃO – ATEMA: Sistematização da mesorregião Sul Maranhense
Bolsista: Idelfonso de Sousa Jorge Júnior
Orientadora: Maria Célia Dias de Castro

- 10) **Título:** ATLAS TOPONÍMICO DO ESTADO DO MARANHÃO – ATEMA: Sistematização da Mesorregião Oeste Maranhense - Microrregião de Pindaré
Bolsista: Gustavo Barbosa Guimarães
Orientadora: Maria Célia Dias de Castro

11) **Título:** ATLAS TOPONÍMICO DO ESTADO DO MARANHÃO – ATEMA: Sistematização da Mesorregião Oeste Maranhense – Microrregião de Gurupi e Microrregião de Imperatriz
Bolsista: Ana Júlia Nogueira Martins
Orientadora: Maria Célia Dias de Castro

12) **Título:** ATLAS TOPONÍMICO DO ESTADO DO MARANHÃO – ATEMA - MESORREGIÃO LESTE MARANHENSE: Microrregião de Coelho Neto
Bolsista: Luciana Carla da Silva de Oliveira
Orientadora: Maria Célia Dias de Castro

➤ **Professores Avaliadores:** Profa. Lourimara Farias e Vanessa Nunes da Silva

13) **Título:** Percurso histórico da formação de professores em Balsas: da Escola Normal à Universidade Estadual do Maranhão
Bolsista: Maria Eduarda da Conceição Oliveira
Orientador: Leonardo Mendes Bezerra

14) **Título:** Representações Sociais das Escolas de Educação Básica: nas pegadas da História da Educação em Balsas
Bolsista: Deyse Maria Batista da Silva
Orientador: Leonardo Mendes Bezerra

➤ **Professores Avaliadores:** Lusitônia da Silva Leite e Sérgio Noletto Turibus

15) **Título:** Mapeamento da Produção Acadêmica do CESBA/UEMA no Curso de Matemática: 25 anos de Trabalhos de Conclusão de Curso
Bolsista: Ludmila Miranda de Araújo
Orientadora: Lourimara Farias Barros Alves

SISTEMA DE APRESENTAÇÃO DE TRABALHOS

➤ **Avaliadores**

A banca de examinadores será composta por dois professores, que serão responsáveis pela avaliação dos trabalhos dispostos, que ao final de cada apresentação preencherão uma ficha com as considerações dos trabalhos, que será encaminhada posteriormente para Coordenadoria de Pesquisa/PPG. Orientadores e co-orientadores não podem avaliar os trabalhos de seus alunos PIBIC.

➤ **Mediadores**

Além da banca examinadora, haverá mediadores/monitores responsáveis pela dinâmica das ações, apresentação dos orientadores, orientandos e avaliadores. Também serão responsáveis pela transmissão dos slides, conforme ordem de apresentação do(a) bolsista na programação.

➤ **Forma de Apresentação**

As apresentações serão na forma de comunicação oral, com duração de 10 minutos, com o uso de auxílio audiovisual (**data show**). Em seguida, o apresentador terá 5 minutos para responder às perguntas que lhe forem formuladas.

Os alunos PIBIC devem encaminhar os slides uma semana antes da data de apresentação para email que será divulgado posteriormente.