



Uema
UNIVERSIDADE ESTADUAL
DO MARANHÃO



Ppg
Pró-Reitoria
de Pesquisa
e Pós-Graduação

Coordenação de Pesquisa – CP/PPG

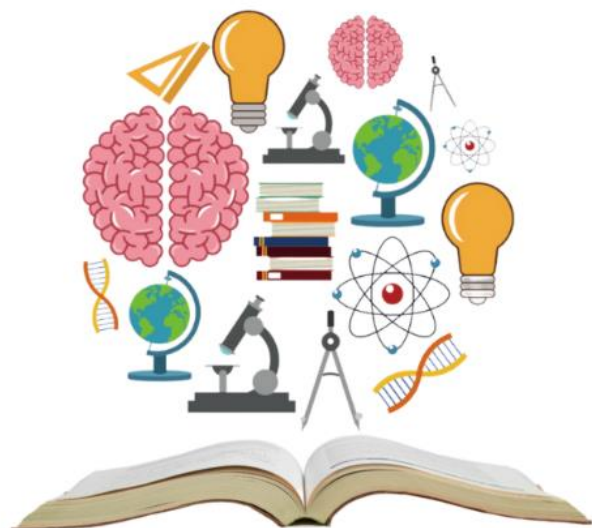

PRÉ-SEMIC

PIBIC/CNPq/FAPEMA/UEMA/AF e PIVIC

CAMPUS DE SANTA INÊS, BACABAL,
ZÉ DOCA, LAGO DA PEDRA

SANTA INÊS - MA
2023

APRESENTAÇÃO

O Seminário Prévio de Iniciação Científica - PRÉ SEMIC da Universidade Estadual do Maranhão será realizado de forma presencial entre os dias 05 de maio de 2023. Neste evento, os bolsistas irão apresentar os resultados parciais de seus planos de trabalho.

O PRÉ SEMIC é uma ação de popularização, disseminação e promoção da Ciência promovida pela UEMA que, ao divulgar os resultados parciais de pesquisas desenvolvidas por alunos da graduação, sob orientação dos docentes da Universidade, valoriza e prioriza a preparação de nossos jovens por meio do conhecimento, para que sejam atores de destaque no esforço de melhorar os índices de desenvolvimento do Estado, trazendo mais qualidade de vida à nossa população.

Neste evento, as apresentações irão ocorrer no Polo Paulo VI e nos Centros de Caxias, Santa Inês e Balsas. Os bolsistas e voluntários dos demais *campi* irão realizar a apresentação em uma das localidades acima citadas.

A Pró-reitoria de Pesquisa e Pós-Graduação da Universidade Estadual do Maranhão (PPG/UEMA) trabalha na contínua busca por estimular e incrementar a pesquisa em seus mais diversos segmentos dentro da Instituição.

- **DATA:** dia 05 de maio de 2023
- **LOCAL:** Sala 06 - Campus de Santa Inês
- **HORÁRIO:** 09h às 12h

APRESENTAÇÕES CIÊNCIAS BIOLÓGICAS E CIÊNCIAS AGRÁRIAS

- **Professores Avaliadores:** Regiglaucia Rodrigues de Oliveira (UEMA/Campus Zé Doca), Mestrado em Biodiversidade, Ambiente e Saúde – regiglauciaa@hotmail.com
- **A CONFIRMAR**

- 01) **Título:** Variações crânio-dentárias em morcegos da Família *Phyllostomidae* da região dos cocais, Maranhão, Brasil
Bolsista: Emanuelle Aparecida dos Santos Silva
Orientador: Odgley Quixaba Vieira - CESB
- 02) **Título:** Composição da fauna de ectoparasitas em morcegos (*Mammalia, Chiroptera*), em fragmentos da região dos cocais, Maranhão, Brasil
Bolsista: Layane de Moura Lima
Orientador: Odgley Quixaba Vieira - CESB
- 03) **Título:** Análises morfométrica e morfológica como elementos de separação taxonômica entre morcegos do gênero *Carollia* (*Mammalia, Chiroptera*) da região dos cocais, Maranhão, Brasil
Bolsista: Neyvison dos Santos de Aguiar
Orientador: Odgley Quixaba Vieira - CESB
- 04) **Título:** Atualização do conhecimento da quiropterofauna da região dos cocais, Maranhão, Brasil
Bolsista: Gabriel da Costa Rocha
Orientador: Odgley Quixaba Vieira - CESB
- 05) **Título:** Levantamento das espécies arbóreas utilizadas na arborização no centro de Bacabal
Bolsista: Giovanna Pereira da Silva
Orientador: Raimundo Sirino Rodrigues Filho - CESB
- 06) **Título:** Levantamento das espécies arbóreas utilizadas na arborização no bairro do Ramal, cidade de Bacabal
Bolsista: Wanessa Kelly da Costa Silva
Orientador: Raimundo Sirino Rodrigues Filho - CESB

- **DATA:** dia 05 de maio de 2023
- **LOCAL:** Sala 10 - Campus de Santa Inês
- **HORÁRIO:** 09h às 12h

APRESENTAÇÕES CIÊNCIAS BIOLÓGICAS

- **Professores Avaliadores:** Eliane Mendes Rodrigues (UEMA/Campus Santa Inês), Doutora em Saúde Coletiva: Engenharia Biomédica. elianeuepb@hotmail.com
Camila Carneiro da Silva (UEMA/Campus Zé Doca), Mestre em Ensino de Ciências e Matemática. Camilacarneirobispo07@gmail.com

- 1) **Título:** Conhecimentos da comunidade sobre a doença de Chagas, no município de Lago dos Rodrigues, estado do Maranhão
Bolsista: Elaine Silva Freire
Orientadora: Juliana Maria Trindade Bezerra - CESLAP
- 2) **Título:** Padrões espaciais e perfil epidemiológico da doença de Chagas no estado do Maranhão entre os anos de 2000 e 2021
Bolsista: Francisca Dejane Leite da Silva
Orientadora: Juliana Maria Trindade Bezerra - CESLAP
- 3) **Título:** Ocorrência e conservação do maçarico-de-papo-vermelho *Calidris canutus* (Aves: Scolopacidae) na zona costeira amazônica maranhense
Bolsista: Maria Helena Felix Frazão
Orientadora: Flor Maria Guedes Las-Casas - CESZD
- 4) **Título:** Riqueza, ocorrência e distribuição de aves aquáticas na baixada maranhense
Bolsista: Wilder Rodrigues Cunha Leal
Orientadora: Flor Maria Guedes Las-Casas - CESZD
- 5) **Título:** Identificação de RNAs longos não-codificantes de proteínas que alvejam microRNAs diferencialmente expressos avaliados em amostras de pacientes com câncer de pênis e a sua relação com fatores de pior prognóstico: uma análise de silico
Bolsista: Eldevan da Silva Barbosa
Orientadora: Jaqueline Diniz Pinho – CESZD
- 6) **Título:** Identificação de genes envolvidos no mecanismo epigenético regulados por microRNAs diferencialmente expressos avaliados em amostras de pacientes com câncer de pênis e a sua relação com fatores de pior prognóstico: uma análise em silico
Bolsista: Francisca de Brito Souza Araújo
Orientadora: Jaqueline Diniz Pinho - CESZD
- 7) **Título:** Identificação da interação lncRNA-miRNA-mRNA em câncer de colo de útero e sua relação com a metástase: uma análise *in silico* e uma revisão da literatura
Bolsista: Antonia Claudia da Conceição Palmeira
Orientadora: Jaqueline Diniz Pinho - CESZD

- **DATA:** dia 05 de maio de 2023
- **LOCAL:** Sala 09 - Campus de Santa Inês
- **HORÁRIO:** 09h às 12h

APRESENTAÇÕES - CIÊNCIAS HUMANAS E SOCIAIS APLICADAS

- **Professores Avaliadores:** Lucenilda Sueli Mendes Cavalcante Abreu (UEMA/Campus Santa Inês), Doutora em Educação, lucenildacavalcante8@gmail.com
Wilma Cristina Bernardo Fahd (UEMA/Campus Santa Inês), Mestra em Cultura e Sociedade, wilmafahd@outlook.com

- 01) **Título:** O ENSINO PRIMÁRIO MARANHENSE NA INSTAURAÇÃO DO REPUBLICANISMO BRASILEIRO: levantamento e análise dos Decretos e Regulamentos de Ensino para a instrução primária na primeira década republicana maranhense
Bolsista: Emilly Cristine da Silva Alencar
Orientador: Rosangela Silva Oliveira - CESB
- 02) **Título:** INTERCULTURALIDADE E FORMAÇÃO DOCENTE INDÍGENA: uma abordagem das Ciências da Natureza sob a perspectiva decolonial
Bolsista: Cleilson Davida Guajajara da Silva
Orientador: Sergio Roberto Ferreira Nunes - CESZD
- 03) **Título:** Educação Indígena: saberes e práticas Tentehar do ensino da Matemática na escola da Aldeia Januária
Bolsista: Regiane do Santo Guajajara
Orientador: Sergio Roberto Ferreira Nunes - CESZD
- 04) **Título:** Gênero e discurso em mídias digitais: revisão de literatura
Bolsista: Maria Juliana Pereira Sousa
Orientador: Carolina Vasconcelos Pitanga

- **DATA:** dia 05 de maio de 2023
- **LOCAL:** Sala 11 - Campus de Santa Inês
- **HORÁRIO:** 09h às 12h

APRESENTAÇÕES – LINGUÍSTICA, LETRAS E ARTES

- **Professores Avaliadores:** Maricélia de Lemos Cruz, UEMA/Campus Santa Inês, Doutorado em Linguística Aplicada, maricelialemoscruz@gmail.com; polo.santaines@hotmail.com
- **A CONFIRMAR**

- 01) **Título:** A inter-relação da semiótica com a literatura e as artes visuais
Bolsista: Arielly Rangel Rodrigues
Orientador: Antonio Cilírio da Silva Neto
- 02) **Título:** A sistematicidade da semiótica de Pierce
Bolsista: Tatiana Thays Ramos
Orientadora: Antonio Cilírio da Silva Neto
- 03) **Título:** A pesquisa das linguagens informal e formal para o Ensino da Língua Portuguesa
Bolsista: Maria Gilcileia Macedo Araújo
Orientador: Francisco Mário Lima Magalhães
- 04) **Título:** O uso de estratégias para o Ensino da Língua Portuguesa a partir das linguagens informal e formal
Bolsista: Sâmea Gabriele dos Santos Lima
Orientador: Francisco Mário Lima Magalhães

SISTEMA DE APRESENTAÇÃO DE TRABALHOS

➤ **Avaliadores**

A banca de examinadores será composta por dois professores, que serão responsáveis pela avaliação dos trabalhos dispostos, que ao final de cada apresentação preencherão uma ficha com as considerações dos trabalhos, que será encaminhada posteriormente para Coordenação de Pesquisa/PPG. Orientadores e co-orientadores não podem avaliar os trabalhos de seus alunos PIBIC.

➤ **Mediadores**

Além da banca examinadora, haverá mediadores/monitores responsáveis pela dinâmica das ações, apresentação dos orientadores, orientandos e avaliadores. Também serão responsáveis pela transmissão dos slides, conforme ordem de apresentação do(a) bolsista na programação.

➤ **Forma de Apresentação**

As apresentações serão na forma de comunicação oral, com duração de 10 minutos, com o uso de auxílio audiovisual (**data show**). Em seguida, o apresentador terá 5 minutos para responder às perguntas que lhe forem formuladas.

Os alunos PIBIC devem encaminhar os slides uma semana antes da data de apresentação para email que será divulgado posteriormente.