



Uema
UNIVERSIDADE ESTADUAL
DO MARANHÃO



Ppg
Pró-Reitoria
de Pesquisa
e Pós-Graduação

Coordenação de Pesquisa – CP/PPG

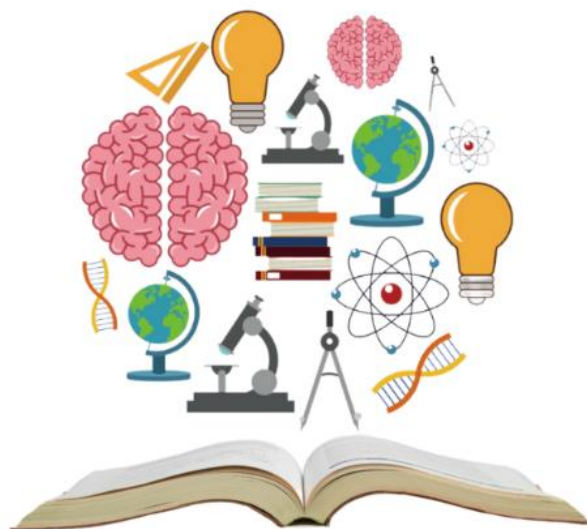

PRÉ-SEMIC

PIBIC/CNPq/FAPEMA/UEMA/AF e PIVIC

CIÊNCIAS HUMANAS - EDUCAÇÃO
CAMPUS SÃO LUÍS

SÃO LUÍS – MA
2023

APRESENTAÇÃO

O Seminário Prévio de Iniciação Científica - PRÉ SEMIC da Universidade Estadual do Maranhão será realizado de forma presencial entre os dias 02 e 05 de maio de 2023. Neste evento, os bolsistas irão apresentar os resultados parciais de seus planos de trabalho.

O PRÉ SEMIC é uma ação de popularização, disseminação e promoção da Ciência promovida pela UEMA que, ao divulgar os resultados parciais de pesquisas desenvolvidas por alunos da graduação, sob orientação dos docentes da Universidade, valoriza e prioriza a preparação de nossos jovens por meio do conhecimento, para que sejam atores de destaque no esforço de melhorar os índices de desenvolvimento do Estado, trazendo mais qualidade de vida à nossa população.

Neste evento, as apresentações irão ocorrer no Polo Paulo VI e nos Centros de Caxias, Santa Inês e Balsas. Os bolsistas e voluntários dos demais *campi* irão realizar a apresentação em uma das localidades acima citadas.

A Pró-reitoria de Pesquisa e Pós-Graduação da Universidade Estadual do Maranhão (PPG/UEMA) trabalha na contínua busca por estimular e incrementar a pesquisa em seus mais diversos segmentos dentro da Instituição.

- **Data:** 04 de maio de 2023
- **Local:** Iamuped 1-Pedagogia/CECEN – Campus São Luís
- **Horário:** 08h às 12h

APRESENTAÇÕES CIÊNCIAS HUMANAS - EDUCAÇÃO

- **Professores Avaliadores:** Maria de Fátima Serra Rios e Júlia Constança Pereira Camêlo
- **Monitor:** Rosiléia Castro Pereira

- 1) **Título:** O Novo Ensino Médio e a Gestão Escolar
Orientando(a): Rosinete Souza de Barros Vieira - **PIBIC/ FAPEMA**
Orientadora: Ana Lúcia Cunha Duarte
- 2) **Título:** Implantação do Novo Ensino Médio no Maranhão
Orientando(a): Rosilan Santos Leocadio - **PIBIC/ CNPq**
Orientadora: Ana Lúcia Cunha Duarte
- 3) **Título:** RELAÇÃO TEORIA E PRÁTICA: análise das contribuições do Programa Residência Pedagógica na formação inicial de professores da educação infantil, do Curso de Pedagogia, da UEMA, Campus Paulo VI
Orientando(a): Elinete Barbosa Pereira - **PIBIC/ UEMA**
Orientadora: Cinthia Regina Nunes Reis
- 4) **Título:** RELAÇÃO TEORIA E PRÁTICA: análise das contribuições do Estágio Supervisionado na formação inicial de docentes do Curso de Pedagogia, da UEMA, Campus Paulo VI
Orientando(a): Lara Victoria de Sousa Machado - **PIBIC/ UEMA**
Orientadora: Cinthia Regina Nunes Reis
- 5) **Título:** Análise da produção dos TCCs dos (as) alunos (as) do 7º período do curso de Pedagogia, durante o ano de 2020
Orientando(a): Denizy de Sousa Cabral - **PIBIC/ FAPEMA**
Orientador: Fernando Cesar dos Santos
- 6) **Título:** Análise da produção dos TCCs dos (as) alunos (as) do 8º período curso de Pedagogia, durante o ano de 2021
Orientando(a): João Pedro Melonio Rodrigues - **PIVIC**
Orientador: Fernando Cesar dos Santos
- 7) **Título:** DOCÊNCIA, BURNOUT E O ENSINO: saúde mental do professor
Orientando(a): Daniel dos Santos Moreira - **PIBIC/ FAPEMA**
Orientadora: Iris Maria ribeiro Porto

- 8) **Título:** A identidade profissional do professor que ensina Matemática refletida no mapeamento dos Trabalhos de Conclusão de Curso do Programa Ensinar
Orientando(a): Syliman Lyandra Lima Coqueiro - **PIBIC/ UEMA**
Orientador: Mauro Guterres Barbosa
- 9) **Título:** DAS COMPETÊNCIAS DIGITAIS AOS MULTILETRAMENTOS: percepções dos alunos do Curso de Pedagogia quanto ao uso de tecnologias digitais pelos docentes
Orientando(a): Cleonice da Conceição Santos - **PIBIC/ FAPEMA**
Orientadora: Sannyia Fernanda Nunes Rodrigues

SISTEMA DE APRESENTAÇÃO DE TRABALHOS

➤ **Avaliadores**

A banca de examinadores será composta por dois professores, que serão responsáveis pela avaliação dos trabalhos dispostos, que ao final de cada apresentação preencherão uma ficha com as considerações dos trabalhos, que será encaminhada posteriormente para Coordenadoria de Pesquisa/PPG. Orientadores e co-orientadores não podem avaliar os trabalhos de seus alunos PIBIC.

➤ **Mediadores**

Além da banca examinadora, haverá mediadores/monitores responsáveis pela dinâmica das ações, apresentação dos orientadores, orientandos e avaliadores. Também serão responsáveis pela transmissão dos slides, conforme ordem de apresentação do(a) bolsista na programação.

➤ **Forma de Apresentação**

As apresentações serão na forma de comunicação oral, com duração de 10 minutos, com o uso de auxílio audiovisual (**data show**). Em seguida, o apresentador terá 5 minutos para responder às perguntas que lhe forem formuladas.

Os alunos PIBIC devem encaminhar os slides uma semana antes da data de apresentação para email que será divulgado posteriormente.