

Coordenação de Pesquisa – CP/PPG

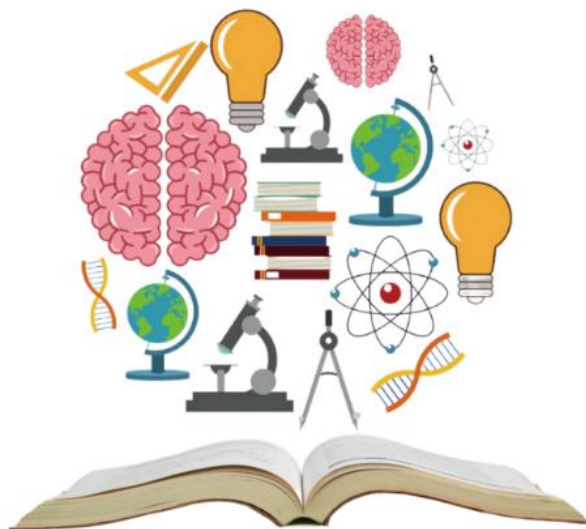

# PRÉ-SEMIC

PIBIC/CNPq/FAPEMA/UEMA/AF e PIVIC

CIÊNCIAS SOCIAIS APLICADAS  
CIÊNCIAS SOCIAIS, ADMINISTRAÇÃO E  
DIREITO

CAMPUS SÃO LUÍS

## APRESENTAÇÃO

O Seminário Prévio de Iniciação Científica - PRÉ SEMIC da Universidade Estadual do Maranhão será realizado de forma presencial entre os dias 02 e 05 de maio de 2023. Neste evento, os bolsistas irão apresentar os resultados parciais de seus planos de trabalho.

O PRÉ SEMIC é uma ação de popularização, disseminação e promoção da Ciência promovida pela UEMA que, ao divulgar os resultados parciais de pesquisas desenvolvidas por alunos da graduação, sob orientação dos docentes da Universidade, valoriza e prioriza a preparação de nossos jovens por meio do conhecimento, para que sejam atores de destaque no esforço de melhorar os índices de desenvolvimento do Estado, trazendo mais qualidade de vida à nossa população.

Neste evento, as apresentações irão ocorrer no Polo Paulo VI e nos Centros de Caxias, Santa Inês e Balsas. Os bolsistas e voluntários dos demais *campi* irão realizar a apresentação em uma das localidades acima citadas.

A Pró-reitoria de Pesquisa e Pós-Graduação da Universidade Estadual do Maranhão (PPG/UEMA) trabalha na contínua busca por estimular e incrementar a pesquisa em seus mais diversos segmentos dentro da Instituição.

## APRESENTAÇÕES CIÊNCIAS SOCIAIS APLICADAS - CIÊNCIAS SOCIAIS E ADMINISTRAÇÃO

- **Data:** 05 de maio de 2023
- **Local:** Sala 12 do CCSA
- **Horário:** 08h às 12h

### Mesa 1

- **Professores Avaliadores:** Patrícia Maria Portela Nunes e Helciane de Fatima Abreu Araújo

- 1) **Título:** RUY MAURO MARINI: biografia, contexto e produção intelectual  
**Orientando(a):** Wladmy de Sousa Mota - **PIBIC/ FAPEMA**  
**Orientador:** Bráulio Roberto de Castro Loureiro
- 2) **Título:** TEORIA MARXISTA DA DEPENDÊNCIA: gênese e difusão  
**Orientando(a):** Sara Michele de Souza Aguiar - **PIBIC/ UEMA**  
**Orientador:** Bráulio Roberto de Castro Loureiro
- 3) **Título:** MARIA ARAGÃO E A FASE PRÉ-MILITANTE: experiências e visão de mundo  
**Orientando(a):** Ana Carolina do Carmo Pereira - **PIBIC/ FAPEMA**  
**Orientador:** Bráulio Roberto de Castro Loureiro
- 4) **Título:** MARIA ARAGÃO E A EXPERIÊNCIA DO JORNAL TRIBUNA DO POVO (1945-1962)  
**Orientando(a):** Yohana Torres de Melo - **PIBIC/ UEMA**  
**Orientador:** Bráulio Roberto de Castro Loureiro
- 5) **Título:** Identidade de gênero e territorialização trans no Reviver  
**Orientando(a):** Lorenzo Meireles dos Santos - **PIBIC/ FAPEMA**  
**Orientador:** Emmanuel de Almeida Farias Júnior
- 6) **Título:** Identidade quilombolas e luta pelo reconhecimento de territórios étnicos no Maranhão: a trajetória Associação das Comunidades Negras Rurais Quilombolas do Maranhão – ACONERUQ  
**Orientando(a):** Ludmilla Viana Rocha - **PIBIC/ FAPEMA**  
**Orientador:** Emmanuel de Almeida Farias Júnior
- 7) **Título:** Expropriação territorial e conflitos nas Ilhas do Teso, Anajatuba, MA  
**Orientando(a):** Maria Heloísa Alves Crispim Cirilo - **PIBIC/ CNPq**  
**Orientador:** Emmanuel de Almeida Farias Júnior
- 8) **Título:** Quilombo São Roque: narrativas orais e construção de territorialidades específicas  
**Orientando(a):** Maryane Monroe Martins - **PIBIC/ FAPEMA**  
**Orientador:** Emmanuel de Almeida Farias Júnior

- 9) **Título:** Análise dos efeitos sociais da pandemia do covid19 sobre as comunidades quilombolas de Santa Rita e Itapecuru Mirim diante da duplicação da BR-135  
**Orientando(a):** Andreza Pereira Berredo - **PIBIC/AF/CNPq**  
**Orientadora:** Emmanuel de Almeida Farias Júnior

## MESA 2

- **Local:** Sala 13 do CCSA
  - **Horário:** 08h às 12h
  - **Professores Avaliadores:** José Domingos Cantanhede Silva e Rosirene Martins Lima
- 
- 01) **Título:** A (IN)EFETIVAÇÃO DA EDUCAÇÃO DIFERENCIADA TENETEHAR: estratégias político-filosóficas de (r)existir frente à dinâmica do “desenvolvimento” na terra indígena Rio Pindaré-MA  
**Orientando(a):** Augusto César dos Santos - **PIBIC/ FAPEMA**  
**Orientadora:** Marivania Leonor Souza Furtado
- 02) **Título:** “JÁ ARADOU, ENCAUCAROU E PLANTOU”: os efeitos sócio territoriais do agronegócio sobre a comunidade camponesa Gameleira em Brejo-MA  
**Orientando(a):** Luís Eduardo Furtado Pedrosa - **PIBIC/ CNPq**  
**Orientadora:** Marivania Leonor Souza Furtado
- 03) **Título:** QUILOMBO RAMAL DE QUINDIUA: uma abordagem decolonial sobre um território às margens do modelo de desenvolvimento hegemônico  
**Orientando(a):** Claudyule de Jesus Ribeiro dos Santos Torres - **PIBIC/ FAPEMA**  
**Orientadora:** Marivania Leonor Souza Furtado
- 04) **Título:** A FORMAÇÃO INTERCULTURAL EM CIÊNCIAS DA NATUREZA NO PROETNOS/UEMA E A DINÂMICA TENETEHAR DO BEM VIVER: reflexões decoloniais (im)possíveis  
**Orientando(a):** Rairiza Oliveira Guajajara - **PIBIC/ UEMA**  
**Orientadora:** Marivania Leonor Souza Furtado
- 05) **Título:** “MUSEUS VIVOS”: a experiência de montagem de uma “nova coleção” do Centro de Ciências e Saberes Mãe Anica  
**Orientando(a):** Danielle Gonçalves da Silva - **PIBIC/ UEMA**  
**Orientadora:** Patrícia Maria Portela Nunes
- 06) **Título:** Memória das Lutas: curadoria de documentos produzidos por movimentos sociais de Alcântara  
**Orientando(a):** Sandrymária Sampaio Santos - **PIBIC/ UEMA**  
**Orientadora:** Patrícia Maria Portela Nunes

- 07) **Título:** QUILOMBOLAS DE CAMAPUTIUA: os “mapas” e os “museus” como política de reconhecimento  
**Orientando(a):** Ana Luiza Araujo da Silva - **PIBIC/ UEMA**  
**Orientadora:** Patrícia Maria Portela Nunes
- 08) **Título:** Regime de processamento das pessoas presas e o sistema de justiça criminal maranhense  
**Orientando(a):** Brenda Vitória Portela Araújo Soares - **PIBIC/ FAPEMA**  
**Orientador:** Rafael Godoi
- 09) **Título:** Levantamento das demandas, recursos do trabalho e pessoais de gestores universitários no contexto da pandemia da Covid-19  
**Orientando(a):** Eric Davi Coelho Lobato - **PIBIC/ UEMA**  
**Orientador:** Thiago Cardoso Ferreira – **Administração**

### **MESA 3**

- **Local:** Sala 10 do CCSA
  - **Horário:** 14h às 18h
  - **Professores Avaliadores:** Valdira Barros e Bráulio Roberto de Castro Loureiro
- 1) **Título:** Memória do Ensino Médio no Brasil e no Maranhão e a Nova Base Nacional Comum Curricular (BNCC)  
**Orientando(a):** Fabiane Borges Mafra - **PIBIC/ FAPEMA**  
**Orientadora:** Helciane de Fatima Abreu Araújo
- 2) **Título:** A disciplinarização ou interdisciplinaridade no campo das ciências sociais: as percepções dos discentes e docentes do Ensino Médio no Maranhão  
**Orientando(a):** Francisco Jonnatans Sousa Silva - **PIBIC/ UEMA**  
**Orientadora:** Helciane de Fatima Abreu Araújo
- 3) **Título:** A emergência de outras economias: a experiência de cooperativas lideradas por mulheres e a construção de laços de solidariedade e de defesa da vida  
**Orientando(a):** Ester Rufino Costa - **PIBIC/ FAPEMA**  
**Orientadora:** Helciane de Fatima Abreu Araújo
- 4) **Título:** Ações coletivas relativas à legislação de fiscalização e aplicação de agrotóxicos existente no Brasil e a incidência de contaminação e danos à saúde na região ecológica do babaçu  
**Orientando(a):** Amanda Albuquerque Everton – **PIVIC**  
**Orientadora:** Helciane de Fatima Abreu Araújo
- 5) **Título:** O imaginário social do agronegócio, produzido em discursos oficiais e comerciais veiculados nos meios de comunicação convencionais e nas redes sociais  
**Orientando(a):** Wanderson Castro de Sousa – **PIVIC**  
**Orientador:** Helciane de Fatima Abreu Araújo

- 6) **Título:** Mapeamento dos projetos sociais e educacionais dos grupos de capoeira em São Luís no enfrentamento ao racismo  
**Orientando(a):** Andrêina Silva Mendonça - **PIBIC/ FAPEMA**  
**Orientadora:** Valdira Barros
- 7) **Título:** Narrativas de lideranças quilombolas sobre o processo de mobilização política para construção da associação do território étnico de Alcântara – Atequila  
**Orientando(a):** Vanessa Pacheco Oliveira - **PIBIC/ UEMA**  
**Orientador:** Davi Pereira Junior

#### MESA 4

- **Local:** Sala 11 do CCSA
  - **Horário:** 14h às 18h
  - **Professores Avaliadores:** Rafael Godoi e Emmanuel de Almeida Farias Júnior
- 1) **Título:** Percepções de meio ambiente da Comunidade do Maracanã enunciadas por meio de suas práticas  
**Orientando(a):** Theresa de Fátima Parga Silva Maciel - **PIBIC/ CNPq**  
**Orientadora:** Rosirene Martins Lima
- 2) **Título:** Comunidade do Maracanã e os Moradores do Conjunto Amendoeiras: aproximações e convivências  
**Orientando(a):** Carlos Eduardo Oliveira de Carvalho - **PIBIC/ FAPEMA**  
**Orientadora:** Rosirene Martins Lima
- 3) **Título:** Moradores do Conjunto Amendoeiras e sua relação com a Comunidade do Maracanã e a cidade de São Luís  
**Orientando(a):** Sêmelly Vitória de Freitas Vale - **PIBIC/ FAPEMA**  
**Orientadora:** Rosirene Martins Lima
- 4) **Título:** Modelos de natureza e projetos em disputas no contexto das mudanças em curso na área do Maracanã  
**Orientando(a):** Michelly Cruz França - **PIBIC/ UEMA**  
**Orientadora:** Rosirene Martins Lima
- 5) **Título:** A socialização do Projeto Alternativo de Desenvolvimento Rural Sustentável e Solidário: análise centrada no Movimento Sindical de Trabalhadores Rurais, Agricultores e Agricultoras Familiares do Estado do Maranhão  
**Orientando(a):** Lívia Nice Petrus Fonseca Almeida - **PIBIC/ UEMA**  
**Orientador:** José Domingos Cantanhede Silva
- 6) **Título:** Resolução de litígios em terras indígenas Guajajara, entre práticas tradicionais e aparelhos estatais  
**Orientando(a):** Robson Nonato de Sousa Guajajara - **PIBIC/ CNPq**  
**Orientadora:** Karina Biondi

- 7)** **Título:** Implicações e consequências de facções criminosas do bairro Cidade Olímpica em São Luís, MA  
**Orientando(a):** Maria Fernanda Lima Neri - **PIBIC/ FAPEMA**  
**Orientadora:** Karina Biondi
- 8)** **Título:** Maternidade no Cárcere: as experiências vivenciadas pelas mães privadas de liberdade na Penitenciária de Pedrinhas  
**Orientando(a):** Yasmin de Sousa Andrade - **PIBIC/ FAPEMA**  
**Orientadora:** Karina Biondi

## SISTEMA DE APRESENTAÇÃO DE TRABALHOS

### ➤ Avaliadores

A banca de examinadores será composta por dois professores, que serão responsáveis pela avaliação dos trabalhos dispostos, que ao final de cada apresentação preencherão uma ficha com as considerações dos trabalhos, que será encaminhada posteriormente para Coordenadoria de Pesquisa/PPG. Orientadores e co-orientadores não podem avaliar os trabalhos de seus alunos PIBIC.

### ➤ Mediadores

Além da banca examinadora, haverá mediadores/monitores responsáveis pela dinâmica das ações, apresentação dos orientadores, orientandos e avaliadores. Também serão responsáveis pela transmissão dos slides, conforme ordem de apresentação do(a) bolsista na programação.

### ➤ Forma de Apresentação

As apresentações serão na forma de comunicação oral, com duração de 10 minutos, com o uso de auxílio audiovisual (**data show**). Em seguida, o apresentador terá 5 minutos para responder às perguntas que lhe forem formuladas.

Os alunos PIBIC devem encaminhar os slides uma semana antes da data de apresentação para o email [pesquisasemic@ppg.uema.br](mailto:pesquisasemic@ppg.uema.br) até dia **30 de abril**

**OBS: IDENTIFICAR O ARQUIVO COM O NOME COMPLETO DO ALUNO PIBIC**  
**NO EMAIL INDICAR NOME COMPLETO, CAMPUS DE APRESENTAÇÃO E ÁREA DE PESQUISA**